

# KILPAILUJAOHJE

autopalvelu

# MARKKO

23.1.2021  
Joutsa

# Rallispecial



**JIL** JOUTSENLAMPI  
**TEAM**

**HAMU**  
HARRASTEMOOTTORIURHEILUN  
KESKUSJÄRJESTÖ RY

## Sisältö

### SISÄLLYS

1. KILPAILUTIIMI .....	2
2. SÄHKÖINEN KILPAILUUN ILMOITTAUTUMINEN .....	2
3. KORONASTA JOHTUVAT ERITYISTOIMENPITEET .....	3
4. AIKATAULU .....	4
5. KISAKESKUKSEEN SAAVUTTAESSA.....	4
6. NUOTITUS -NUOTTILUOKAT .....	4
7. JAETTAVAT MATERIAALIT JA OVINUMEROT .....	4
8. KILPA-AUTOJEN TARKASTUS.....	5
9. KILPAILUN ERITYISPIIRTEET .....	5
10. HUOLTAMINEN JA TANKKAUS.....	5
11. KISAKESKUS JA RALLIKAHVIO.....	5
12. KESKEYTYSILMOITUKSET .....	6
13. TULOKSET .....	6
14. PALKINTOJEN JAKO JA PALKITTAVIEN MÄÄRÄ.....	6
15. HYVÄ MUISTAA.....	6
16. KORONA.....	6
<b>KILPA-AUTO TARKISTUKSEN AIKATAULU .....</b>	<b>7</b>
<b>RATAKESKUKSEN ALUEEN KARTTA .....</b>	<b>8</b>
<b>KILPA-AUTOTARKISTUS JA PAPERIEN NOUTO .....</b>	<b>9</b>

## 1. KILPAILUTIIMI

Kilpailunjohtaja	Sami Heikkilä / 0440 647 447 / <a href="mailto:sami.p.heikkila@gmail.com">sami.p.heikkila@gmail.com</a>
Turvallisuus	Marko Pekkarinen / 040 5246 224
Reitti	Nico Valkonen / 050 9190 628
Muut järjestelyt	Mikko Ahonen, Mika Mäkelä, Mikko Mäkelä, Jukka Nurmela
Kilpa-autotarkastus	Jari Valkonen
Ilmoittautuminen	Maritsa Nieminen
Nettisivut	<a href="https://facebook.com/markkospecial">facebook.com/markkospecial</a>
Sähköposti	<a href="mailto:joutsenlampiralli@gmail.com">joutsenlampiralli@gmail.com</a>
Ennako ilmoittautuminen	<a href="mailto:jlrtoimisto@gmail.com">jlrtoimisto@gmail.com</a>

## 2. SÄHKÖINEN KILPAILUUN ILMOITTAUTUMINEN

HUOM! Ilmoittautuminen suoritetaan sähköisesti ennakkoon kisaviikolla. Tämä tarkoittaa että vaadittavat paperit toimitetaan sähköpostilla. **Kilpailupäivänä perinteistä toimisto ilmoittautumista ei ole järjestetty.** Toimittakaa kaikki dokumentit mieluummin samalla sähköpostilla. Sähköpostin otsikkoon ykkösohjaajan nimi esim. "Ilmoittautuminen Reijo Ilmava". Nuorten luokkalaisten huoltajan suostumus kuitataan tekniikkalomakkeessa. Sähköinen ilmoittautuminen aukeaa maanantaina 19.1 ja HUOM! päättyy perjantaina 22.1 klo 18:00. Mikäli dokumenttien toimittamisessa on ongelmia kysy ohje

**Sähköisessä ilmoittautumisessa toimitetaan KAKSI dokumenttia**

- 1.) Sähköinen ilmoittautuminen sekä tekniikkalomake- ja turvallisuuslomake
- 2.) Todistus voimassa olevasta liikennevakuutuksesta

### Toiminta-ohjeet

**1.) Täytä sähköinen ilmoittautuminen sekä tekniikkalomake- ja turvallisuuslomake huolellisesti.** Vajaasti täytetyt lomakkeet palautetaan korjattavaksi ja käsitellään viimeisenä. Eli täytä, tulosta, kuittaa allekirjoituksella ja lähetä lomake sähköpostilla alla mainittuun osoitteeseen. Suositus skannattuna, mutta myös luku/tulostuskelpoinen valokuva kelpaa. Lomake löytyy: <https://harrastemoottoriurheilu.fi/lomakkeet/>

**2.) Toimita todistus voimassa olevasta liikennevakuutuksesta.** Käytännössä "punakilpi" autoista toimitetaan siirtolupa tai jatkuvalla vakuutuksilla olevista todistus, joka kertoo että autossa on voimassa oleva liikennevakuutus kilpailupäivänä (ei rekisteriote). Toimita todistus alla olevaan sähköpostiin.

**Kaikki paperit toimitetaan sähköpostilla osoitteeseen [jlrtoimisto@gmail.com](mailto:jlrtoimisto@gmail.com) Perjantaihin 22.1.2021 klo 18:00 mennessä!**

### 3. KORONASTA JOHTUVAT ERITYISTOIMENPITEET

**HUOM!** Kilpailulle laaditun ja terveysturvallisuuden hyväksymän Koronan torjuntasuunnitelman sisällön mukaan tapahtumalle ja sen osallistujille on voimassa seuraavat erityisvaatimukset.

1. Sairaana tai oireisena ei saa osallistua, koskee kaikki autokunnan jäseniä
2. Osallistuvien autokuntien henkilömäärä rajoitetaan kolmeen henkilöön
3. Autokunnan kaikille henkilöillä on maskipakko yleisillä alueilla (kioski, WC-tilat, jne.)
4. Kaikenlainen kokoontuminen alueella on kielletty
5. Autokunnat pysyttelee omalla varikkopaikalla

**Poikkeusoloista johtuen tapahtuma järjestetään ilman yleisöä.** Kaikki alueen lähestymistiet suljetaan noin 1.5 km päästä ratakeskuksesta. Tästä johtuen alueelle saapumisessa on seuraavat erityismenettelyt:

- Yrittäkää saapua kisapaikalle yhdellä autolla mikäli mahdollista (turvallisesti)
- Alueelle pääsee sisään vain "kilpa-auton" kanssa eli mahdolliset toiset autot on tultava sisään kilpurin kanssa yhtä aikaa - suunnitelkaa tämä ennakkoon!

**Muistutetaan vielä että tapahtuman järjestäjällä on seuraavat vastuut poikkeusjärjestelyistä huolimatta:**

1. Paikalla ei saa olla yleisöä - tarvittaessa poliisilla on oikeus keskeyttää tapahtuma
2. Koronan torjuntasuunnitelman toteuttaminen
3. Yleinen tapahtuman turvallisuus

#### TOP-5 KERTAUS

- Lajin ystävät kameralla tai ilman pysyy pois penkoilta!
- Pidetään maskit ja välit kunnossa!
- Ollaan esimerkkinä muille tapahtumille ja lajeille!
- Varmistetaan että rallitapahtumat jatkuu haasteista huolimatta!
- Emme millään haluaisi selvittää keväällä esim. tartuntatauti lakirikkomuksia!



## 4. AIKATAULU

### Kisapäivän aikataulu

- Klo 9:00 Varikon portit aukeaa
- klo 11:00 Kilpa-autotarkistus alkaa
- klo 12:00 Ensimmäinen kilpailija reitille
- klo 14:10 Ensimmäinen kilpailija maalissa (riippuu miten 1. kierros saadaan ajettua)

## 5. KISAKESKUKSEEN SAAVUTTAESSA

Seuraa opasteita ja liikenteenohjaajien ohjeita kun saavut kisakeskukseen. Kisakeskus Joutsan Seudun Ratakeskus Josemora, Röksäntie 169, JOUTSA.

<https://goo.gl/maps/V6zxq1cN6jHmYuTk8>

HUOM! Koko autokunta tulee samaan aikaan kilpurin kanssa alueelle!

### Toimi näin:

1. Varikolle vain yksi huolto-auto / autokunta (=ajoharjoittelukenttä)
2. Muut autot parkkiin parkkialueelle varikon läheisyyteen (300-400m)
3. Trailereilta purku varikolla
4. Trailerit puretaan huoltoauton viereen
5. Kalusto rinnakkain järjestykseen traileri-huoltoauto-kilpuri
6. Kilpa-autotarkistus aikataulun mukaisesti (lue ja ymmärrä sivu 8)
7. Virallinen kisamakkara nassuun ja reitille!

Katso alueen kartta sivuilta 8.

## 6. NUOTITUS -NUOTTILUOKAT

Nuotitus kisa-aamuna 23.1 klo 9:30-11:00. Paperit saa kisakeskukselta Lauantaina klo 9:00-9:30. Nuottikuskeille laitellaan vielä lisäohjeita Torstaina 21.1. Muiden luokkien reittiin tutustuminen on kielletty.

## 7. JAETTAVAT MATERIAALIT JA OVINUMEROT

Kilpailijoille jaetaan tiekirja/reittikartta ja ovinumerot **kilpa-autotarkistuksen yhteydessä.** Leimalle mennään numeron mukaisella aikataululla (sivu 7). Materiaalin noudon yhteydessä tarkistetaan ykköskuljettajan ajokortti ja nuorten luokassa myös kartturilta. **Älä nouda papereita ennen leimaa kun se aiheuttaa ruuhkaa leimalle!**

## 8. KILPA-AUTOJEN TARKASTUS

Kilpa-autojen tarkistus kilpailukeskuksessa, tuomaritornin läheisyydessä (kts. kartta sivu 8). Osallistujakohtainen aikataulu löytyy sivulta 7. Leimalle mennään aikataulun mukaan. Myöhästyminen ei aiheuta sanktioita. Etuiliijat laitellaan jonosta pois ja tarkistuksessa varmasti kaivetaan joku korjattava vika! :-). Ajohommia hoitavat kuskit tuo auton leimalle, koska samalla tarkistetaan ajokortit ykköskuljettajalta (ja nuorten luokan kartturilta).

Leima alkaa klo 11:00 ja loppuu klo 13:30. Tarkistuskohteina turvallisuuteen liittyvät asiat. **HUOM! Aikataulu sivulla 7.**

5

## 9. KILPAILUN ERITYISPIIRTEET

Reitti koostuu kahdesta EK:ta, jotka ajetaan kahteen kertaan. Välissä on huoltotauko noin 1h45 min. Toiselle "kierrokselle" lähdetään heti kun ensimmäinen kierros on ajettu ja mahdolliset raadot on hinattu varikolle. Hinaukseen on varattu kaksi traktoria. Kilpailussa ei ole erillistä lähtöä eli EK1 lähtöön siirrytään omatoimisesti oman lähtöajan mukaan (Nro 1 klo 12:00) . Nuorten luokan kuskienvaihtopaikat kuten ralleissa (EK1-EK2 välillä ei tarvitse kuskia vaihtaa).

Reitin tiedot ja pituus

- 4 EK:ta, EK-kilometrit yhteensä 13 km
- Koko reitin pituus noin 15 km

Reittivinkit eli ns. jäänuotit

- EK1/EK3 alkuosuus keskinopeaa tietä ja loppuosa tosi kapeaa tarkasti ajettavaa tietä, puut lähellä. EK:n ensimmäinen mutka voi yllättää!
- EK2/EK4 alku isompaa tietä jonka jälkeen reitti kulkee teknisellä sprint EK:lla sekä JM-radalla ja sen huoltoteillä, takalenkiltä palattaessa terävä hyppy

## 10. HUOLTAMINEN JA TANKKAUS

Huoltaminen sallittu vain varikko alueella. Tankkaus omalla huoltopaikalla. Huoltotauko noin 1h45min EK2-EK3 välissä. Toinen kierros aloitetaan mahdollisimman pian kun eka ajettu. Mikäli hinaustarpeita niin ne ottaa lisäaikaa.

## 11. KISAKESKUS JA RALLIKAHVIO

Kisakeskuksella on oman tuotannon rallikahvio tarjoten evästä koko päivän. Sumppia tarjolla klo 9:00 alkaen. Kioskin menu: rallipannu, makkara, sämpylä, kahvi, pulla ja juomia. **HUOM! Vain korttimaksu!**

Varikolle on lisätty WC-tiloja. Pukuhuoneita ei ole tarjolla. Ei yleisöä haasteen vuoksi kuluhöylän alle jäi kuulutuslaitteet ja kuuluttaja.

## 12. KESKEYTYSILMOITUKSET

Ilmoita keskeytys mahdollisimman nopeasti tiekirjassa mainittuun KESKEYTYSNUMEROON.  
Ilmoitus tehdään tekstiviestillä.

## 13. TULOKSET

Tulospalvelu toimii osoitteessa [www.ajaksi.fi](http://www.ajaksi.fi) reaaliaikaisesti koko päivän.

## 14. PALKINTOJEN JAKO JA PALKITTAVIEN MÄÄRÄ

Poikkeusolosuhteista johtuen palkintojen jakoa ei järjestetä. Minimoidaan kokoontumiset ja kontaktit tässäkin asiassa.

Palkintoina jaetaan polttoainelahjakortteja kaikkien osallistujien kesken arvottuna. Lahjakorttien arvonta kilpailun jälkeen. Lahjakorttien arvo 400-600 eur.

## 15. HYVÄ MUISTAA

- Älä keuli lähtöpaikkoja, Ajaksilta helppo seurata miten EK etenee!
- Jos pelit jää pätkälle muistakaa kunnon varoitus ja kolmiot - ei yleisöä jelppimässä!
- Jos tarvitset apua hätänumeroon

## 16. KORONA

Jos et lukenut kohtaa 3, niin lue se nyt - Kiitos!

**POIKKEUSOLOSUHTEISTA JA TIUKOISTA TÄSMÄOHJEISTA  
HUOLIMATTA TERVETULOA JOUTSAAN!**

**KOITETAAN HARRASTAA TURVALLISESTI JA VIETTÄÄ MUKAVA  
PÄIVÄ LAJIN PARISSA!**

## KILPA-AUTO TARKISTUKSEN AIKATAULU

### HUOM! NOUDATTAKAA AIKATAULUA!

- Aikataululla porrastetaan kisapaikalle saapumista
- Etuileva kuljettaja ruuhkauttaa jonoa
- Myöhästymisestä ei rangaista
- **Huom! Kilpailumateriaaleja ei saa hakea ennen leimaa!**

Nro	Leima	Nro	Leima
1	11:00	51	11:50
2	11:01	52	11:51
3	11:02	53	11:52
4	11:03	54	11:53
5	11:04	55	11:54
6	11:05	56	11:55
7	11:06	57	11:56
8	11:07	58	11:57
9	11:08	59	11:58
10	11:09	60	11:59
11	11:10	61	12:00
12	11:11	62	12:01
13	11:12	63	12:02
14	11:13	64	12:03
15	11:14	65	12:04
16	11:15	66	12:05
17	11:16	67	12:06
18	11:17	68	12:07
19	11:18	69	12:08
20	11:19	70	12:09
21	11:20	71	12:10
22	11:21	72	12:11
23	11:22	73	12:12
24	11:23	74	12:13
25	11:24	75	12:14
26	11:25	76	12:15
27	11:26	77	12:16
28	11:27	78	12:17
29	11:28	79	12:18
30	11:29	80	12:19
31	11:30	81	12:20
32	11:31	82	12:21
33	11:32	83	12:22
34	11:33	84	12:23
35	11:34	85	12:24
36	11:35	86	12:25
37	11:36	87	12:26
38	11:37	88	12:27
39	11:38	89	12:28
40	11:39	90	12:29
41	11:40	91	12:30
42	11:41	92	12:31
43	11:42	93	12:32
44	11:43	94	12:33
45	11:44	95	12:34
46	11:45	96	12:35
47	11:46	97	12:36
48	11:47	98	12:37
49	11:48	99	12:38
50	11:49	100	12:39



## RATAKESKUKSEN ALUEEN KARTTA

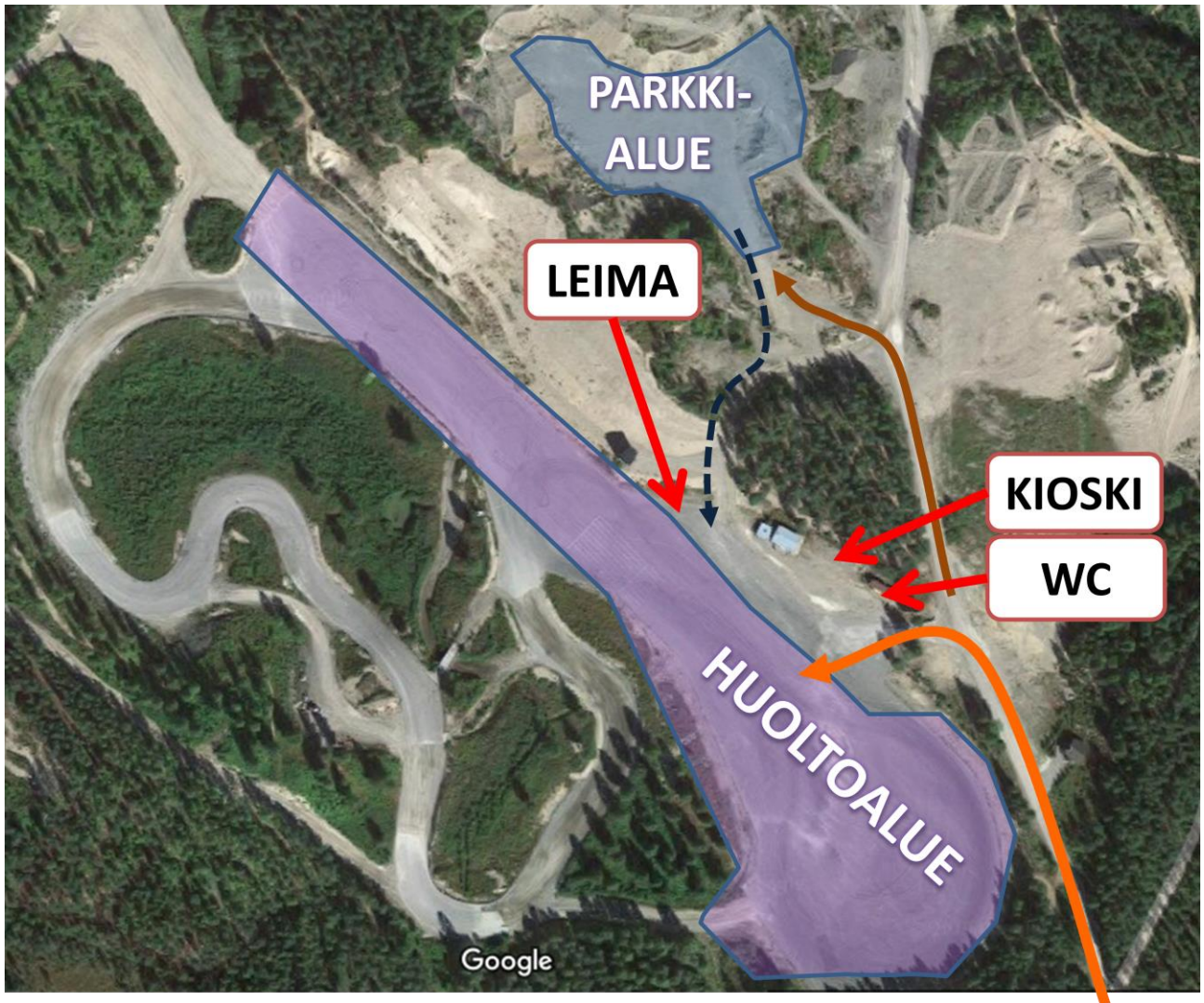

## KILPA-AUTOTARKISTUS JA PAPEREIDEN NOUTO

